



# MONTHLY MEMBERSHIP PROGRESS REPORT

District 355 C

Results as of: 5/31/2015

GMT: JUNG YUL CHOI

장소 REPUBLIC OF KOREA

현장지역 GMT 5

| 클럽            |         |      |        |         |
|---------------|---------|------|--------|---------|
| 결과- 2014-2015 |         |      |        |         |
| 사분기           | 신생클럽 목표 | 신생클럽 | 해산된 클럽 | 순 증감/감소 |
| 7월/8월/9월      | 0       | 0    | 0      | 0       |
| 10월/11월/12월   | 1       | 0    | 0      | 0       |
| 1월/2월/3월      | 1       | 0    | 0      | 0       |
| 4월/5월/6월      | 0       | 0    | 0      | 0       |

| 회원 1인당        |         |                   |       |         |
|---------------|---------|-------------------|-------|---------|
| 결과- 2014-2015 |         |                   |       |         |
| 사분기           | 신입회원 목표 | 추가된 차터 및<br>신입 회원 | 퇴회 회원 | 순 증감/감소 |
| 7월/8월/9월      | 170     | 290               | 229   | 61      |
| 10월/11월/12월   | 305     | 152               | 121   | 31      |
| 1월/2월/3월      | 150     | 277               | 108   | 169     |
| 4월/5월/6월      | -120    | 42                | 69    | -27     |

목표 및 누적 신생클럽 수

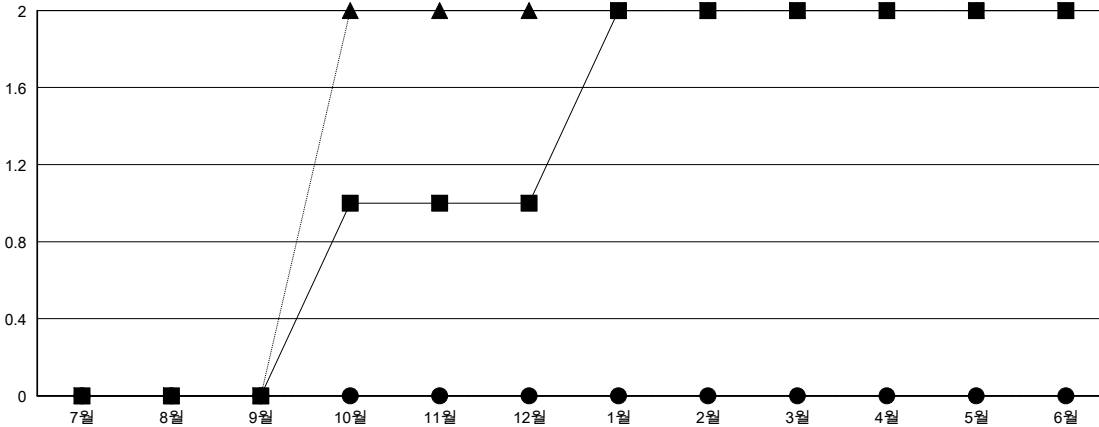

목표 및 누적 회원수

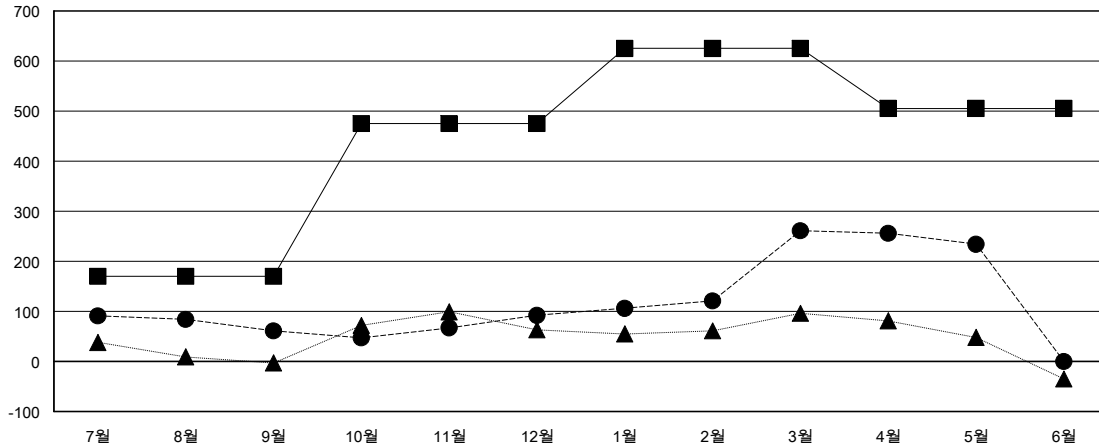

| 해산된 클럽: 0   | 1명 이상의 신입회원을 등록한 96 CLUBS OF 100 | 성별 분포             |    |    |      |   |    |     |    |     |                                     |   |         |   |     |   |       |   |
|---|----------------------------------|-------------------|----|----|------|---|----|-----|----|-----|-------------------------------------|---|---------|---|-----|---|-------|---|
|   |                                  | 남성 4,091 (75.15%) |    |    |      |   |    |     |    |     |                                     |   |         |   |     |   |       |   |
|   |                                  | 여성 1,353 (24.85%) |    |    |      |   |    |     |    |     |                                     |   |         |   |     |   |       |   |
| <table border="1"> <thead> <tr> <th colspan="2">퇴회회원</th> </tr> </thead> <tbody> <tr> <td>작고</td> <td>17</td> </tr> <tr> <td>클럽해산</td> <td>0</td> </tr> <tr> <td>기타</td> <td>510</td> </tr> <tr> <td>합계</td> <td>527</td> </tr> </tbody> </table> | 퇴회회원                             |                   | 작고 | 17 | 클럽해산 | 0 | 기타 | 510 | 합계 | 527 | <a href="#">여기에 클릭하여 현황보고 내용 검토</a> | <table border="1"> <tbody> <tr> <td>가족단위 회원</td> <td>0</td> </tr> <tr> <td>세대주</td> <td>0</td> </tr> <tr> <td>비 세대주</td> <td>0</td> </tr> </tbody> </table> | 가족단위 회원 | 0 | 세대주 | 0 | 비 세대주 | 0 |
| 퇴회회원  |                                  |                   |    |    |      |   |    |     |    |     |                                     |   |         |   |     |   |       |   |
| 작고  | 17                               |                   |    |    |      |   |    |     |    |     |                                     |   |         |   |     |   |       |   |
| 클럽해산  | 0                                |                   |    |    |      |   |    |     |    |     |                                     |   |         |   |     |   |       |   |
| 기타  | 510                              |                   |    |    |      |   |    |     |    |     |                                     |   |         |   |     |   |       |   |
| 합계  | 527                              |                   |    |    |      |   |    |     |    |     |                                     |   |         |   |     |   |       |   |
| 가족단위 회원   | 0                                |                   |    |    |      |   |    |     |    |     |                                     |   |         |   |     |   |       |   |
| 세대주   | 0                                |                   |    |    |      |   |    |     |    |     |                                     |   |         |   |     |   |       |   |
| 비 세대주   | 0                                |                   |    |    |      |   |    |     |    |     |                                     |   |         |   |     |   |       |   |